UNIVERSUL SPORT

Urmărind programul matchului Cehoslovacia—România, constatăm că atleții români au astăzi puține posibilități de a triumfa; ne consolăm însă cu speranța că

DINU CRISTEA

mâine situația va fi alta.

Ce șanse avem noi în aceastăprimă zi a matchului?

Proba clasică de viteză — alergarea pe 100 m. va deschide focul întâlnirii.

O linie precisă prin care să analizăm șansele celor patru concurenți lipsește. De altfel în această probă e atât de greu să întrevezi pe învingător!...

Dejenariu pare în forma lui de acum trei ani, a alergat în acest an 100 m. în 11 s. performanță excelentă, pe care dacă o reușește și astăzi, nu credem că ar putea pierde primul loc.

Pentru locul al doilea lupta va fi aprigă între Majda și Cristea; cehul pare cu puțin superior.

O situație clară și care nu mai comportă nici un semn de întrebare este săritura în înălțime. Cehii Cespiva și Galanda sunt superiori fiind capabili de a trece amândoi 1 m. 80, performanță care nu poate fi atinsă în momentul de față nici de Spaniol, nici de Talski. În concluzie o victorie pe toată linia a vecinilor noștri.

Nici la 400 m., probă care urmează în program, situația reprezentanților noștri nu este prea roză.

Specialiștii noștri Nemeș și Iordache nu mai sunt în forma de anul trecut, în schimb Svoboda și Rosicky sunt capabili să alerge sub 51 s.

În concluzie se pare că istoria dela înălțime se va repeta, cehii dominând pe toată linia.

La aruncarea greutății Vitek și Kustek sunt un semn de întrebare, posibilitățile lor ne sunt necunoscute. Absența lui Douda va priva oare Cehoslovacia de o victorie care normal nu-i putea scăpa?

Nu credem.

Asta însă nu înseamnă că reprezentanții noștri Gurău și Schullery, mai ales primul, să se descurajeze.

Atletul din Brăila poate chiar „ciupi" locul al doilea și aceasta ar fi o performanță excepțională.

Din nou superioritate cehă la 1500 m. unde Galle și Husek nu credem că vor putea fi învinși de reprezentanții noștri fie Dinu Cristea, fie Radu Ioniță sau Kiss.

Interesant va fi să vedem timpul pe care-l vor realiza reprezentanții Cehoslovaciei.

După atâtea prevestiri sumbre iată-ne însfârșit optimiști: ocazia ne-o oferă aruncarea suliței unde Vămanu are toate șansele să ne aducă o prețioasă victorie.

Mala, având la activul lui o aruncare peste 60 metri, nu credem totuși că va putea aminti de campionul nostru.

Intrebarea care se pune este: ce performanță va reuși cel de-al doilea reprezentant al României. Ciaclan sau Hockl și unul și altul într'o zi bună pot învinge pe cel de-al doilea aruncător al cehilor.

La 4×100 m. victoria ar putea reveni reprezentanților noștri, totul depinde de modul cum se va efectua schimbul. Normal ar trebui să câștigăm și credem că până în cele din urmă sprinteurii noștri ne vor oferi și această satisfacție.

Iată că după toate socotelile atleții noștri ar fi capabili să ne aducă astăzi două trei victorii, ceeace ar fi fără

SCHULLER

îndoială una din cele mai frumoase surprize.

ECHIPA CEHOSLOVACIEI A SOSIT ASEARA IN CAPITALA

Echipa Cehoslovaciei de atletism a sosit în Capitală eri seara cu acceleratul de 23.55.

Federalii români, au făcut vecinilor noștri, o frumoasă primire.

La punctul de frontieră Halmei, echipa a fost primită de un delegat al ligii de atletism Bihor, care a urat bun sosit pe pământul țarei, atleților cehi.

În gara Oradea Mare, prin grija d-lui colonel Iliescu, comandantul școalei de jandarmi și președintele ligii de atletism Bihor, s'a organizat o frumoasă primire.

La Cluj, reprezentanții ligei Someș, în frunte cu d. prof. O. Chețanu, T. Faur, dr. vace.

Somody, Pik și dr. Biro, au eșit înaintea echipei cehoslo-

La Brașov, liga de atletism Țara Bârsei prin reprezentanții săi a urat, la trecerea echipei cuvinte de bun sosit.

În Capitală, atleții și conducătorii echipei au fost obiectul unei vii manifestații de simpatie din partea unui public care în ciuda orei târziate, erau în număr destul de mare.

În numele F. R. A., a urat bun sosit d. A. Koenig și Jean Baicu.

Din partea cehilor a răspuns d. Hane.

La miezul nopții, atleții cehi s'au retras la hotel Esplanade unde sunt găzduiți.

Formațiile celor două echipe

100 METRI PLAT

Paracek (Ceh.), Dejenariu (R.), Majda (Ceh.), Cristea (R.).

INALTIME

Cespiva (Ceh.), Spaniol (R.), Galanda (Ceh.), Talski (R.).

400 METRI PLAT

Svoboda (Ceh.), Iordache (R.), Rosicky (Ceh.), Nemes (R.).

GREUTATE

Vitek (Ceh.), Gurău (R.). Knotek (Ceh.), Schullery (R.).

1500 METRI

Salle (Ceh.), Dinu Cristea (R.), Husek (Ceh.), Radu Ioniță sau Kiss (R.).

TRIPLU SALT

Kreisel (R.), Moga (R.), Honolka (Ceh.), Friedl (Ceh.).

SULITA

Mala (Ceh.), Vămanu (R.), Riess (Ceh.), Hockl (R.) sau Ciaclau.

VARMANU

4x400 METRI

Cehoslovacia: Svoboda, Rosicky, Salle, Honolka.
România: Iordache, Krupka, Lăpușan, Nemeș.

PUNCTAJUL

Punctajul în matchul Cehoslovacia - România, se va face în felul următor:

Primul sosit 5 puncte;
al doilea sosit 3 puncte;
al treilea sosit 2 puncte;
al patrulea sosit 1 punct.

Atletismul românesc și cehoslovac, față în față

Recordul ceh	Recordul român
100 m.: 10 s. 6	10 s. 6
200 m.: 21 s. 8	21 s. 9
400 m. 49 s. 1	49 s. 1
800 m.: 1 m. 54 s. 4	1 m. 58 s. 5
1500 m.: 3 m. 59 s. 4	4 m. 4 s. 6
5000 m.: 15 m. 14 s. 8	15 m. 23 s. 3
110 m. g.: 15 s. 2	15 s. 6
Lungime: 7 m. 26	7 m. 15
Inălțime: 1 m. 91	1 m. 85.5
Prăjină: 4 m. 02	3 m. 86
Triplu salt: 14 m. 10	13 m. 97
Disc: 46 m. 30	47 m. 17
Suliță: 63 m. 09	61 m. 00
Greutate: 16 m. 27	14 m. 46
Ciocan: 55 m. 75	45 m. 55

AZI LA A. N. E. F.

SUB INALTUL PATRONAJ AL M. S. REGELUI CAROL II

CEHOSLOVACIA—ROMANIA

Se deschide un nou drum atletismului românesc

Din atâtea evenimente cari au animat și dat strălucire sportului românesc în anul acesta, iată că acum vine să-și aducă partea sa de glorie și atletismul, prin matchul Cehoslovacia-România.

Atletismul românesc... Cenușereasă retrasă a sportului.

Ramură pedepsită nedrept cu indiferență, sport practicat de puțini îndrăgostiți. Un sport pur... Iată definiția.

Matchul acesta mai cuprinde însă și altă semnificație.

Pe lângă faptul că e cel mai important după glorioasa balcaniadă de anul trecut, el va insemna deschiderea drumului spre occident.

Dacă până acum, contactul atletismului s'a mărginit la întâlniri sporadice, cu reprezentanții statelor balcanice, dacă până acum atleții noștri au putut vedea evoluând pe un stadion românesc numai echipe cu posibilități mai reduse, ei bine, întâlnirea de azi are darul de a aduce o noutate: contactul direct al atletismului nostru cu cel occidental.

După această primă întâlnire, vor urma, suntem siguri, și altele mai importante.

În afară de această însemnătate, mai e una care, cel

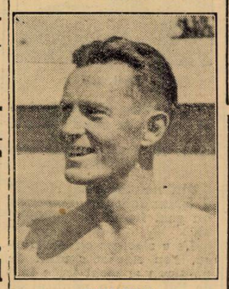

EILHARDT

puțin după părerea noastră, o egalează.

Anume, Inaltul Patronaj al Majestății Sale Regelui Carol al II-lea.

Majestatea Sa, un adept al atletismului, în adevăratul înțeles al cuvântului, a înțeles să acorde Inaltul Său patronaj acestei importante manifestări, care, prin amploarea sa, face cinste Țării Sale.

Juriul technic

Directorul reuniunii: ing. N. Mărăscu.

Judecător arbitru: R. Schmettau.

Secretar al concursului: Jean Baicu, ajutat de C. Lupan.

Judecător șef la sosire: col. C. Panaitiu.

Judecător: Ioan Virgil și A. Alexiu.

Cronometror șef: Th. Popovici.

Cronometrori: prof. C. Busuioc, maior V. Scârneciu, C. Beju, Tr. Hanciu și Eugen Walter.

Starter: arh. C. Herjeu, ajutat de A. Mazilu.

Arbitru la sărituri: Al. König.

Secretar: Nichifor Modest.

Jucători: Bran Eugen, V. Căpățână, V. Manolescu și Ludu Virgil.

Arbitru la aruncări: A. Ianculescu.

Secretar: D. Răducanu.

Judecători: V. Trestioreanu, V. Răileanu, M. Xenocrat.

Comisari de turnante și garduri: V. Fircu, Cristache Iordănescu, Ion Ionescu.

Comisari de schimb la stafete: Th. Lambru, I. Paraschivescu, P. Hidișeanu.

Speaker: prof. Camil Morțun.

Comisari de ordine: lt. col. A. Săvulescu, C. Leoveanu și lt. Alexandrescu.

Medicul reuniunii: dr. Fl. Covaci, Ulmeanu.

Șeful materialului: P. Fesci.

Șeful echipei naționale: I. C. Petrescu.

IONESCU CRUMM

Primul mare examen al atletismului românesc

Ca debut al relațiilor ce urmează a le avea în viitor cu atletismul din Europa Centrală,

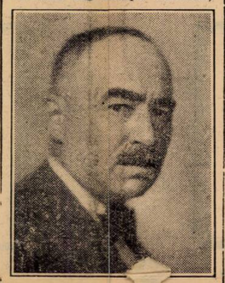

ION CAMARASESCU
Președintele F. R. A.

atleții noștri întâlnesc astăzi și mâine teamul Cehoslovaciei.

Alegerea a fost cum nu se poate mai nimerită, deoarece atletismul cehn nu este în momentul de față atât de superior celui românesc, încât un match Cehoslovacia-România să

însemne o ridiculizare a atletismului nostru, așa cum s'ar produce într'o eventuală întâlnire cu Ungaria sau Polonia.

Pentru aceasta, nu este în intenția noastră de a scade din valoarea vecinilor a căror forță nu este de neglijat.

Lista de recorduri ne-o arată clar, iar isprăvile atleților cehi ne-o dovedesc cu prisosință.

Atletismul cehoslovac și-a câștigat de mult un renume și atleții cehi sunt pretutindeni cunoscuți. Dacă astăzi mișcarea atletică dela vecinii noștri, trece printr'o criză, trecătoare de sigur, nimeni nu poate contesta însă valoarea în sine a atletismului cehoslovac.

Numele unui Jandera, Lurdler, care a ajuns până în semifinala olimpică din 1928, a lui Engel, sprinter care are la activul lui victorii strălucite asupra sprinteurilor unguri și germani, a lui Rosicky demifondist care are la activul lui un 1 m. 55 s. pe 800 m., în sfârșit, a unui Douda, fost recordman mondial la greutate, sunt vii în memoria tuturor celor care urmărese mișcarea atletică internațională.

Dacă la acești atleți vom adăuga seria de nume mai puțin răsunătoare, dar care s'au remarcat ca elemente excepționale, putem deduce că atletismul ceh este de o clasă internațională, la care atleții români încă nu au ajuns.

Intâlnirea de astăzi este un prim examen pe care-l dau atleții români și acest pas pe care-l face federația română de atletism, trebue menționat, deoarece el marchează o eră nouă în mișcarea atletică românească.

Ca pasionați admiratori ai acestui sport, noi dorim ca debutul de astăzi să se facă sub cele mai frumoase auspicii.

Atletismul merită acest succes.

Inaintea matchului Cehoslovacia - România

Atleții români fac declarații

Eri, ultima zi de antrenament la A. N. E. F. Atleții selecționați grupați pe gazonul verde al stadionului ascultă cu atenție ultimele sfaturi ale antrenorului Sthurk.

Profităm de câteva minute de repauz pentru a sta de vorbă cu atleții care ne vor reprezenta astăzi în primul match cu Cehoslovacia.

DEJENARIU ESTE OPTIMIST!

„Pe atleții cehi i-am văzut de două ori și tot ce pot spune este că în acest match trebue să ne mulțumim cu trei-patru victorii.

Personal sunt în formă, dar pista este puțin cam moale și apoi... cehii sunt buni".

MAESCIUK IN SCHIMB ESTE OPTIMIST

După câteva sprinturi pe iarbă în tovărășia lui Krupka și Herold și după un gard trecut alături de Sthurk, hindlerul dela Cernăuți ne declară:

IORDACHE

„Micuțul" demifondist al U. D. R.-ului este încântat și surprins că a fost selecționat.

„Cu tot cu tot în altă formă decât acum o lună de zile; știind că am o misiune ingrată voi face totul pentru a termina cât mai onorabil".

PROF. A. COVACI ESTE INGRIJAT

„Tot ce vreau este ca să nu pierdem și ștafeta de 4x100 m.

Dacă alergăm ca la Belgrad, victoria este a noastră.

ECHIPA NAȚIONALA DE ATLETISM A FOST ALCATUITA ASEARA

Aseară biroul federal a format lotul echipei naționale care va susține un match atletic cu naționala Cehoslovaciei astăzi și mâine pe stadionul A.N.E.F.

În ultimul moment aflăm de indisponibilitatea atleților Iordache, Liess și Nemeș. În urma acestor indisponibilități echipa va avea următoarea alcătuire:

100 m. plat: Dejenariu, A. Cristea.
200 m. plat: Dejenariu — ?
400 m. plat: Nemeș, Nemetz.
800 m. plat: Kiss, Lăpușan (Nemeș).
1500 m. plat: Kiss, Dinu Cristea (R. Ioniță).
5000 m. plat: Dinu Cristea, Manea (Radu Ioniță).
110 m. garduri: Maesciuk, Herold (Krupka).
lungime: Ionescu Crum, Lupan.
înălțime: Spaniol, Tulsky (Bran).
prăjină: Eilhardt, Negru.
greutate: Gurău, Schullery.
disc: Havaleț, Schullery.

SPANIOL

suliță: Vămanu, Hockel (Ciaclani).
4x100 m. plat: Covaci, Ionescu Crum, Dejenariu, A. Cristea.
4x400 m. plat: Krupka, Nemeș, Covaci și Nemetz.

IONESCU CRUM ARBITRU ELEGANȚEI

Intr'un costum impecabil și cu niște pantofi cu care face furori, Ionescu Crum

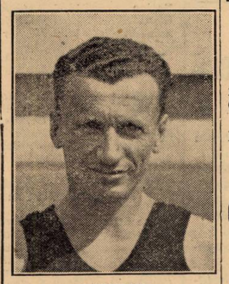

LAPUȘAN

este într'o mare vervă.

„După cum vezi, sunt din nou în formă, după un an de odihnă atletică, mi-am regăsit cadența.

Sunt sigur de victorie și voi căuta să-mi iau revanșa de înfrângerea dela Belgrad".

KISS ȘI-A REVENIT IN FORMA

„Micuțul" demifondist al U. D. R.-ului este încântat și surprins că a fost selecționat.

„Cu tot cu tot în altă formă decât acum o lună de zile; știind că am o misiune ingrată

„Dacă plec bine și mai ales dacă trec bine primul gard nu pot pierde cursa.

Sunt în excelentă formă și aștept cu nerăbdare matchul.

PROGRAMUL celei de a doua zi

Ora 6: 110 m. garduri.
Ora 9.10: Săritura cu prăjina.
Ora 9.30: 20 m. plat.
Ora 9.45: 800 m. plat
Ora 10: Aruncarea discului.
Ora 10.20: 5.000 m.
Ora 10.40: Săritura în lungime.
Ora 11: Stafeta 4×400 m.

FORMATIILE ECHIPELOR

110 m. garduri: Friedl (C), Honolka (C), Maesciuc (R), Krupka (Negru) R.)

Săritura cu prăjina: Svoboda (C), Voldrich (C), Eilhardt (R), dr. Biro (R).

800 m. plat: Rosicky (C), Salle (C), Friedl (C), Ionescu-Crum

Aruncarea discului: Vitek (C), Knotek (C), Havaletz (R), Schullery (R).

5.000 m.: Husek (C), Pivonka (C), Dinu Cristea (C), Manea (Radu Ioniță) (R).

Săritura în lungime: Honolka (C), Friede (C), Ionescu-Crum (R), Lupan (R).

Stafetă 4×400 m.: Cehoslovacia (Svoboda—Rosicky—Salle—Honolka). România (Iordache—Nemeș—Nemetz—Lăpușan).

CEHII SUNT PESIMIȘTI

Imediat după sosirea trenului, am avut prilejul să stăm de vorbă cu conducătorul tea-

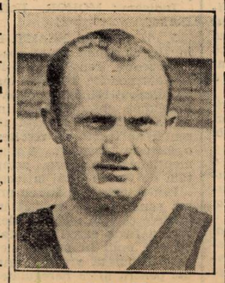

HAVALET

mului ceh, care ne-a făcut următoarele declarații:

„Echipa pe care o aliniem mâine este departe de a reprezenta toate posibilitățile atletismului ceh, și regretăm cu atât mai mult cu cât este primul nostru match în România.

Lipsesc Douda și Juranka iar în ultimul moment s'a îmbolnăvit și Majda (100 și 200 m.).

„Suntem totuși convinși că deși serios handicapați vom reuși să facem o figură onorabilă și să corespundem astfel speranțelor puse în noi.

„Va fi un match frumos, dar mai ales extrem de disputat".

MATCHUL CEHOSLOVACIA-ROMANIA SE VA DESFASURA INTR'UN CADRU FESTIV

Intâlnirea atletică între Cehoslovacia și România care începe astăzi, pe stadionul Principele Carol, se va desfășura într'un cadru festiv și în prezența a numeroase personalități de stat și sportive.

Federația română de atletism, acordă acestei întâlniri toată importanța cuvenită.

Programul și ordine aprobelor în prima zi a matchului Cehoslovacia-România

Ora 16,30: Ceremonialul și defilarea concurenților.
Ora 17: 100 m. plat.
Ora 17,10: săritura înălțime.
Ora 17,30: 400 m. plat.
Ora 17,50: Aruncarea greutății.
Ora 18,10: 1500 m. plat.
Ora 18,25: Triplu salt.
Ora 18,40. Suliță.
Ora 19: Stafeta 4x400 m.

Matchul care se va desfășura sub Inaltul patronaj al M. S. Regelui Carol II, va fi onorat cu prezența d-lui Veverka, ministrul Cehoslovaciei la Bucu-

MAESCIUC

rești, a d-lui general G. Marinescu prefectul poliției, a d-lui Ion Cămărășescu fost ministru și președintele F.R.A., a d-lui Șt. Șoimescu, membru în comitetul Străjii Țării, a diferitelor personalități din U.F.S.R., și celelalte organizațiuni sportive.

Deschiderea concursului se va face într'un cadru solemn.

Concursul va începe cu defilarea echipelor, care se va desfășura în felul următor:

In frunte, juriul tehnic al matchului, toți oficialii fiind îmbrăcați în costume albe.

Apoi va urma echipa Cehoslovaciei cu drapel, echipa României cu drapel și secțiunile de atletism și ale cluburilor: Venus, Stadiu Român, C. F. R., Victoria, Viforul Dacia, As. Sp. Grănicerul și Pebe.

După terminarea defilării, membrii juriului tehnic, vor trece la posturi.

Atleții cehi și români, precum și atleții grupărilor bucureștene, se vor retrage în tribune, urmând ca apoi să înceapă desfășurarea concursului.

Dela F. R. A.

Biletele de intrare pentru matchul de atletism Cehoslovacia - România se găsesc de vânzare la magazinul „Victoria", pasajul Imobiliar, cu următoarele prețuri:

AMFITEATRU lei 9 plus timbrul aviației; PELUZA lei 19 idem; abonament pe 2 zile lei 30; TRIBUNA lei 48 plus timbrul aviației; abonament pe 2 zile lei 68.

Membrii Străjii Țării, ai U. F. S. R., ziariștii cu carnete U. F. S. R. precum și atleții legitimați la U. F. S. R., au intrare liberă pe baza carnetelor de legitimare.

De asemeni școlarii în grup cu pedagogii au intrare liberă la tribuna amfiteatru.

Se aduce la cunoștința generală că prețul programelor oficiale pentru amândouă zilele a fost fixat la lei 10 și conțin toate datele informative astfel încât spectatorii să poată urmări cu ușurință desfășurarea probelor.